

Curso de Iniciación Musical en Familia

del 3 al 6 de Agosto de 2022
Gran Canaria

Gran Canaria
Suzuki
Workshop

Judith Verona
David Rodríguez
Alba Page

FECHA LÍMITE DE INSCRIPCIÓN: 20 julio

- * EXPLORANDO LAS CUERDAS (violín y cello)
- * CLASES MUSICALES PARA BEBÉS (0 a 3 años)
- * MUSIC MIND GAMES
- * MÚSICA Y MOVIMIENTO

Tel.: 644 545 249

Organiza:
Actura, Arte y Comunicación S.L.



www.metodosuzukilaspalmas.com

PATROCINA:



COLABORA:



GLORIA
Thalasso & Hotels

CREA:



CURSO DE INICIACIÓN MUSICAL EN FAMILIA DEL 3 AL 6 DE AGOSTO 2022



Queremos presentarles con muchísima ilusión este nuevo curso que nace de un sueño en común. Les brindamos la oportunidad de experimentar la música a todas esas familias que deseen introducir conocimientos básicos de la materia y disfrutar así de una educación musical en familia. Los papás/mamás formarán parte del aprendizaje y por tanto acompañarán a sus hijos/as durante el proceso, creando así el mejor entorno positivo para un aprendizaje feliz y relajado.

Las **actividades** de nuestro **Curso de Iniciación Musical en Familia** son:

- **Clases para bebés de 0 a 3 años con el método Edwin Gordon's Music Learning Theory.** Estas clases están dedicadas a bebés de 0 a 3 años que vendrán siempre acompañados de un adulto. El periodo de los 0 a los 5 años es una etapa única de absorción y aprendizaje. Y estamos convencidas de que es el momento ideal para comenzar a disfrutar, a aprender y a interiorizar la música como un lenguaje.
- **Clases de Música y Movimiento (a partir de los 2 años):** Con la música del repertorio del método Suzuki, los niños experimentarán la música clásica a través del movimiento corporal incentivando así una escucha activa mientras disfrutan de un entorno familiar y agradable.
- **Music Mind Games (a partir de los 3 años):** Juegos ingeniosos y emocionantes, materiales divertidos y atractivos y un plan de estudios innovador. Estos conceptos se combinan para enseñar teoría musical y crear una alfabetización musical como nunca antes. Cantaremos, aprenderemos nuevos ritmos, lectura musical y todo a través del juego y la diversión.

Método Suzuki Las Palmas y Studio Allegranza

- **Explorando las cuerdas (a partir de los 3 años):** Además los niños tendrán la oportunidad de aprender conocimientos básicos de violín y cello. Tendremos instrumentos disponibles con los que les enseñaremos de forma grupal tanto a los papás/mamás como a sus niños/as. De una forma familiar y divertida tendrán la oportunidad única de acceder a los dos instrumentos durante los días del curso.

CUÁNDO

del 3 al 6 de Agosto de 2022

DÓNDE:

El curso se desarrollará en Gran Canaria, en las instalaciones del Gloria Palace San Agustín Thalasso & Hotels, hotel de 4*, situado en la zona de San Agustín, al sur de la isla

PROFESORES:

Alba Page, Judith Verona y David Rodríguez

¿QUÉ NECESITO?

Para nuestras actividades no se necesitarán materiales, instrumentos o conocimientos previos de la materia.

HORARIOS:

Se mantendrá un horario fijo para toda la semana y serán actividades matinales. Los horarios definitivos se enviarán una semana antes del comienzo del curso.

PRECIOS:

60€: Una actividad diaria.

70€: Dos actividades diarias.

80€: Tres actividades diarias

* **DESCUENTO ESPECIAL DE 10€ PARA LOS RESIDENTES CANARIOS**

FECHA LÍMITE DE INSCRIPCIÓN: 20 de Julio

ORGANIZA:

Método Suzuki Las Palmas (Alba Page y Judith Verona) con la colaboración de David Rodríguez (Studio Allegranza) profesores de violín y violoncello del Método Suzuki.

TODOS LOS ALUMNOS DEBERÁN VENIR ACOMPAÑADOS DE UN ADULTO EN TODAS LAS ACTIVIDADES

ADEMÁS todos los participantes de este curso de Iniciación podrán asistir de oyentes a las clases del Gran Canaria Suzuki Workshop! También podrán disfrutar de una sesión matinal diaria de Brain and Body warm-up y a charlas pedagógicas por los maestros Suzukis.

Nosotras creemos en la música como un lenguaje universal capaz de unir culturas y ayudar a mejorar la sociedad. Por ello, hemos querido combinar nuestro Curso de Iniciación Musical con nuestro **primer "Gran Canaria Suzuki Workshop"** donde a nivel internacional participarán familias de toda Europa que estudian con el Método Suzuki.

Será el **primer Workshop del Método Suzuki en las Islas Canarias**, por lo que será una oportunidad única para todos los participantes del Curso de Iniciación Musical para tener un acercamiento al Método Suzuki. Podrán observar y disfrutar las clases del Suzuki Workshop con una treintena de alumnos de diferentes países de Europa.

Nuestro **objetivo** es fomentar esta forma de enseñanza musical positiva y respetuosa en Gran Canaria, dando así a conocer el Método Suzuki a través de estos dos cursos en paralelo.

Inscripción:

<https://forms.gle/TQExikUEQtc7vSDg9>



LUGAR:

El curso tendrá lugar en Gran Canaria, en las instalaciones del Gloria Palace San Agustín Thalasso & Hotels. Un hotel de cuatro estrellas situado en la zona de San Agustín, en el sur de la isla.

Es una zona tranquila y está a sólo 500 metros de la playa más cercana Las Burras y a 600 metros de la playa de San Agustín, y cerca de las dos playas más grandes de la isla: Maspalomas y Playa del Inglés. El Centro Comercial de San Agustín se encuentra a unos 500 m donde se pueden encontrar varios restaurantes, bares, así como supermercados.

El hotel, además de ser el lugar donde se impartirán las clases, nos ofrece **alojamiento con una tarifa especial**. Esto nos ayuda a ofrecer a nuestros participantes la mayor facilidad para disfrutar plenamente del curso y pasar más tiempo con otros miembros de la comunidad (niños, padres, madres, profesores, profesores en formación, etc.)

En cualquier caso, a los participantes que deseen alojarse en otro lugar, el hotel Gloria Palace les ofrece la **posibilidad de tomar una comida tipo buffet todos los días**.

CÓMO INSCRIBIRSE:

Para participar en el Curso de Iniciación Musical, será necesario rellenar [este formulario](#), así como realizar los pagos en el plazo solicitado.

Le recomendamos que **se inscriba lo antes posible**. De este modo podremos garantizar su plaza y ofrecerle así todos los detalles a tiempo.

Después de enviar el formulario de inscripción, recibirá un correo electrónico con los datos bancarios para realizar el pago y así completar la inscripción.

Entretanto los horarios se ultimarán y se enviarán durante el mes de julio. En adelanto al horario específico, las actividades serán matinales.

Los organizadores de este taller se reservan el derecho de cancelar el curso si no se reserva al menos el 60% de las plazas con antelación. En este caso, se devolverá el importe total abonado (excepto en los casos en que haya una comisión de reembolso)

- ♪ **Del 3 al 6 de Agosto 2022: Curso de Iniciación Musical en Familia**
- ♪ **2 de agosto: Comienza el Gran Canaria Suzuki Workshop**
- ♪ **3 agosto: Comienza Curso de Iniciación Musical en Familia** Horario matinal a especificar (entre las 10.00-13.00)
- ♪ **Del 3 al 6 de Agosto: Clases y actividades de ambos cursos**
- ♪ **6 de agosto: Concierto de Clausura del curso a las 18.30 en el Centro Cultural de Maspalomas con alumnos de ambos cursos.**

ALOJAMIENTO:

♪ **Gloria Palace San Agustín Thalasso & Hotels**, además de ser el lugar donde se impartirán las clases, **nos ofrecen tarifas y condiciones especiales**. Para beneficiarse de estos precios y condiciones, debe rellenar [este formulario](#) y enviarlo a grupos@gloriapalaceth.com

En la página web del hotel o de diferentes operadores se pueden encontrar otras ofertas, a veces más baratas pero con condiciones menos amigables.

Para más información: <https://www.gloriapalaceth.com>.

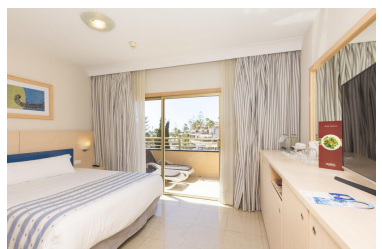
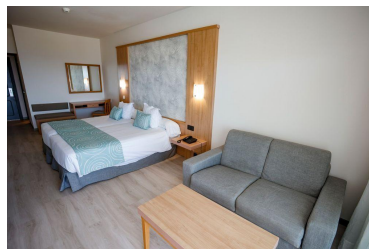

OTRAS OPCIONES:

En la zona de San Agustín encontramos además una [gran variedad de hoteles y apartamentos cercanos](#) al lugar donde se desarrollará el curso, en el caso de que prefieran escoger otro lugar que se adapte mejor a sus necesidades.

Cada familia puede elegir donde hospedarse y se encargará de reservar su alojamiento donde desee.

Les recomendamos que realicen pronto su reserva con el fin de garantizar la disponibilidad de habitaciones.

La organización del curso no se hace responsable de posibles incidentes con sus reservas.



PRECIOS DEL GLORIA PALACE THALASSO & HOTELS

Las tarifas descritas a continuación tienen un precio fijo y cancelación gratuita. Las reservas se realizarán directamente con el hotel, enviando [este formulario](#) a grupos@gloriapalaceth.com. En el asunto del e-mail no olviden escribir **CURSO SUZUKI**.

Deben tener en cuenta que el **primer niño de 0-6 años** acompañado de 2 adultos es **gratis** y **a partir de los 13 años** cumplidos se consideran **adultos**.

Régimen MP= media pensión: desayuno y una comida tipo buffet a elegir: almuerzo o cena. Bebidas no incluidas. Deberán especificar si desean realizar la cena o comida. / **Régimen TI**= todo incluido ([ver condiciones](#)).

HABITACIONES/RÉGIMEN DE COMIDAS	PRECIO POR NOCHE
Habitación doble de uso individual/ MP	82,80€
Habitación doble de uso individual/ TI	107,10€
Habitación doble/ MP (incluye niño menor de 7 años)	116,10€
Habitación doble/ TI (incluye niño menor de 7 años)	162,90€
Habitación doble + niño 7-12 años/ MP	145,35€
Habitación doble + niño 7-12 años/ TI	203,85€
Habitación triple/ MP	156,60€
Habitación triple/ TI	220,05€
Habitación Familiar 2 adultos + 2 niños/ MP	193,95€
Habitación Familiar 2 adultos + 2 niños/ TI	262,80€
Precios con 7% IGIC incluido	

Los organizadores del curso no serán responsables en ningún caso de posibles incidentes con sus reservas.

CÓMO LLEGAR

Gloria Palace San Agustín Thalasso & Hotels

C/ Las Margaritas s/n, 35100 Playa San Agustín, Gran Canaria

♪ **A 20 min en coche del Aeropuerto de Gran Canaria.**

♪ **Paradas de Autobús público a 300 m**

- ◆ **L-30 Las Palmas. Santa Catalina - San Telmo - Faro de Maspalomas (directo)** Trayecto Las Palmas - Centro Comercial de San Agustín. Frecuencia cada 20/30 min, desde las 6:15 hasta las 21:15h. Precio aprox. 5,60€
- ◆ **L-66 Aeropuerto- Faro de Maspalomas (directo).** Trayecto: Aeropuerto Sur Express - Centro Comercial de San Agustín. Frecuencia cada hora, desde las 7:30 hasta las 20:30h. Precio aprox.: 2,75€
- ◆ **L-90 Telde - Faro de Maspalomas (semidirecto).** Trayecto: Aeropuerto Sur Express - Centro comercial de San Agustín. Frecuencia cada hora, desde las 6:30 hasta las 20:30h. Precio aprox.: 2,75€

♪ **Parada de taxis en la puerta del hotel.**

Precio aproximado desde el aeropuerto 35€

♪ **Parking gratuito para clientes**



Método Suzuki Las Palmas y Studio Allegranza